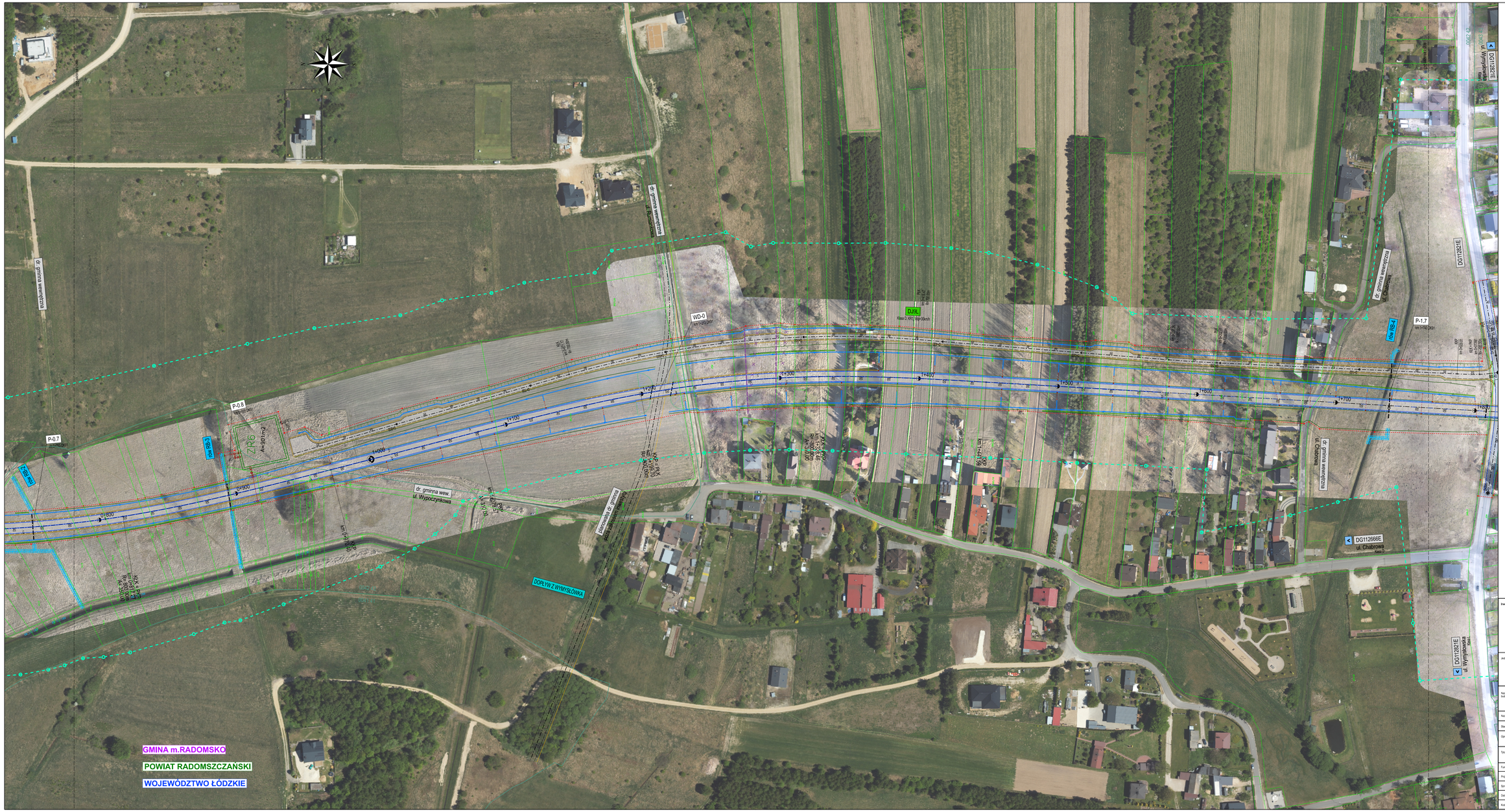

Inwestor:

GDDKiA

Generalny Dyrektor Dróg Krajowych i Autostrad
ul. Wronia 53
00-847 Warszawa
Reprezentowane przez:
Generalną Dyrekcję Dróg Krajowych i Autostrad
Oddział w Łodzi
ul. Irysowa 2
91-857 Łódź

Jednostka Projektowa:

VALUE ENGINEERING

Value Engineering Sp. z o.o.
Aleja Krakowska 22A
02-284 Warszawa

Nazwa zamierzenia budowlanego:	**Wykonanie pełnego rozpoznania geologicznego wraz z opracowaniem elementów Koncepcji Programowej (KP) dla zadania: "Budowa obwodnicy Radomska w ciągu DK nr 42 i nr 91"**
Nazwa obiektu budowlanego:	**Drogi krajowe nr 91 i nr 42**
Stadium:	**KONCEPCJA PROGRAMOWA**
Opracowanie:	**Koncepcja Programowa** **TOM A4 Dane Ogólne**
Tytuł rysunku i arkusza:	**Plan sytuacyjny** DK91 od km 0+750 do km 1+770

Funkcja:	Imię i nazwisko:	Nr uprawnień - specjalność:	Podpis:
Projektant:	Inż. Adam Wyrzykowski	MAZ0176/POD/11 - drogi	
Sprawdzający:	mgr inż. Grzegorz Hołyś	MAZ0245/PWOD/06 - drogi	
Data: 08.2023	Skala: 1:1000	Rewizja: P00	Numer rysunku i arkusza: **2-02**

Kod rysunku: **DK91R_299_Syt_PZT_Rys2-02**